



BENNY RHAMDANI
Kepala Badan Pelindungan
Pekerja Migran Indonesia (BP2MI)

**Direktorat
Penempatan
Pemerintah
Kawasan
Eropa dan
Timur Tengah**

Hubungi kami
Jl. MT. Haryono Kav. 52 Pancoran
Jakarta Selatan 12770
Website:
www.bp2mi.go.id
www.siskop2mi.go.id
Email:
triplewin.indo@giz.de
kawasan3.pp.ertim@bp2mi.go.id

UPAH MINIMUM PROFESI PERAWAT DI JERMAN

Asisten Perawat	Potongan Pajak	Perawat	Potongan Pajak
€ 2.300 Rp. 38.863.400,- (Bruto)	30%	€ 2.800 Rp. 47.314.400,- (Bruto)	30%
± € 1.541		± € 1.876	
± Rp. 26.059.818,- (Netto)		± Rp. 31.700.648,- (Netto)	

Note : Pendapatan bersih yang didapatkan adalah sekitar 67% atau 2/3 dari pendapatan Bruto (sebelum dipotong pajak) dengan rata-rata nilai tukar 1 Euro = Rp. 16.898,-



PROGRAM PENEMPATAN PEMERINTAH PERAWAT G TO G DI JERMAN - TRIPLE WIN INDONESIA

Badan Ketenagakerjaan Federal Jerman (BA) dan GIZ bekerja sama dalam penempatan perawat berkualitas dari Indonesia di Jerman. Program ini dicanangkan melalui perjanjian antara BA dan Badan Pelindungan Pekerja Migran Indonesia (BP2MI) yang mengatur prosedur, pemilihan dan penempatan perawat profesional dari Indonesia. BP2MI, BA dan GIZ menggunakan "pendekatan Triple Win" - sebuah konsep holistik yang menjamin bahwa pekerja migran, negara pengirim dan penerima mendapatkan manfaat yang sama. Sebagai sebuah program kerjasama antar pemerintah, program ini berupaya untuk memenuhi standar internasional dalam proses rekrutmen yang bersifat adil.



Demand Letter



ALUR PROSES PENEMPATAN PMI Skema G to G sebelum berangkat ke Jerman

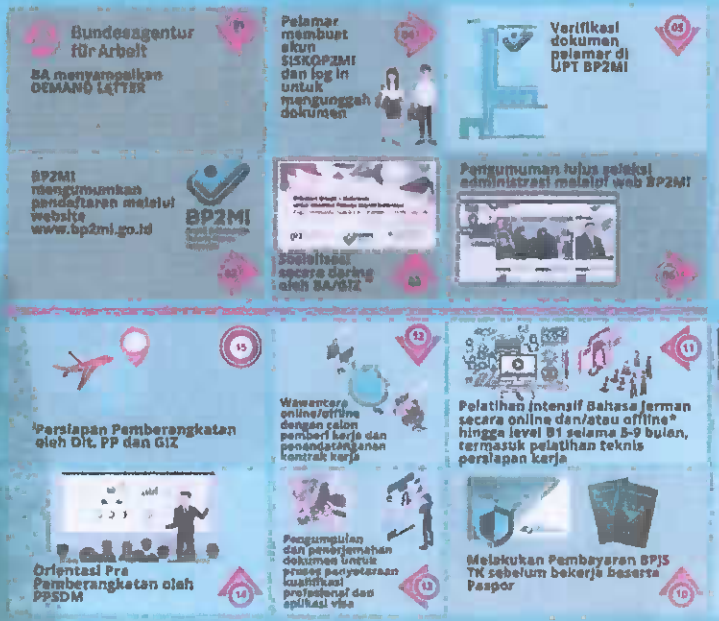
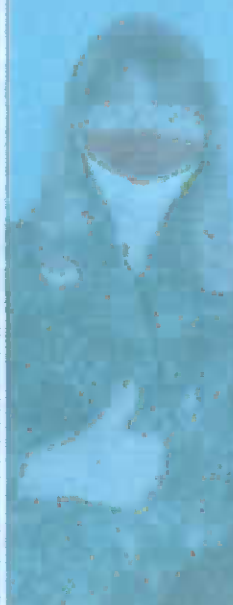

DASAR HUKUM

Program Penempatan Pemerintah Perawat G to G di Jerman - Triple Win Indonesia

MoU antara Pemerintah Republik Indonesia dan Pemerintah Federal Jerman tentang Tenaga Kerja dan Hubungan Kerja

Persetujuan antara BA (Bundesagentur für Arbeit) dan BP2MI tentang Penempatan dan Pelindungan Tenaga Kesehatan di Jerman

Surat Kep. Dirjen BINAPENTA dan Perluasan Kesempatan Kerja Nomor: 3/5527/PK/02.02/XII/2021 tentang Penetapan Negara tujuan Penempatan tertentu bagi PMI pada masa AKB



ALUR PROSES PENEMPATAN PMI

Program Penempatan Pemerintah Perawat G to G di Jerman - Triple Win Indonesia setelah tiba di Jerman

1

Penjemputan peserta oleh perwakilan pemberi kerja dan GIZ di bandara

2

PMI Asisten Perawat bekerja dan belajar Bahasa Jerman level B2, termasuk mengikuti lokakarya integrasi

3

Melakukan proses penyetaraan untuk mendapatkan kualifikasi profesi/ lisensi profesional sebagai perawat yang terdaftar

4

Lulus Bahasa Jerman Level B2 dan penyetaraan kualifikasi Asienal

5

Pembaharuan kontrak kerja dari asisten perawat menjadi profesi perawat yang terdaftar

Bekerja sebagai Perawat Terdaftar di Jerman

KUALIFIKASI PERSYARATAN

Program Penempatan Pemerintah Perawat G to G di Jerman - Triple Win Indonesia

1 Pendidikan

Memegang gelar pendidikan minimal D3 Keperawatan dan memiliki Sertifikat Registrasi Perawat - STR (Surat Tanda Registrasi) Perawat yang masih berlaku

2 Kesehatan

Surat Keterangan Sehat Jasmani dan Rohani dari RS Pemerintah/ Puskesmas

4 Dokumen

1. Kartu Pencari Kerja/AK 1
2. Surat Keterangan Catatan Kepolisian (SKCK)
3. Kepesertaan BPJS Kesehatan
4. KTP
5. Surat Ijin Ortu/Suami/Istri/Wali diketahui oleh Kepala Desa
6. Kartu Keluarga
7. Bersedia mengikuti pelatihan Intensif Bahasa Jerman secara online dan/atau offline* atau memiliki sertifikat kemampuan bahasa Jerman (Goethe Zertifikat, OSD, TELC)
8. Ijazah dan Transkrip Nilai
9. STR yang masih berlaku
10. Informasi lengkap mengenai dokumen di website BP2MI

*sesuai dengan kondisi COVID-19

3 Usia

Usia minimal 18 Tahun saat mendaftar

Mau bergabung di Program Penempatan Pemerintah Perawat G to G di Jerman Triple Win Indonesia



BP2MI
Badan Pelindungan Pekerja Migran Indonesia

kerja sama
jerman
DEUTSCHE ZUSAMMENARBEITUNG

Bundeszentrale und Fach

diimplement

GIZ

Caranya Mudah.....
buat Akun PMI, Klik.....

www.siskop2mi.bp2mi.go.id

untuk informasi dan Pengumuman G to G Jerman, Klik.....

www.bp2mi.go.id

www.triple-win-pflegekraefte.de

